

Dentro del plan de expansión de infraestructura eléctrica y como parte de los aportes que CHEC hace en pro del desarrollo económico y mejoramiento de la calidad de vida de las personas del territorio, actualmente la empresa ejecuta las obras de modernización y reposición de la “Subestación El Dorado” en el municipio de Marmato Caldas. Este proyecto se inició en el 2022 y tiene como puesta en servicio en el mes de octubre del presente año.

Con la modernización y reposición de los equipos se amplía la capacidad de la subestación para brindar mayor seguridad, confiabilidad al sistema eléctrico y mejorar así la prestación del servicio a la comunidad y garantizar nuevas conexiones.

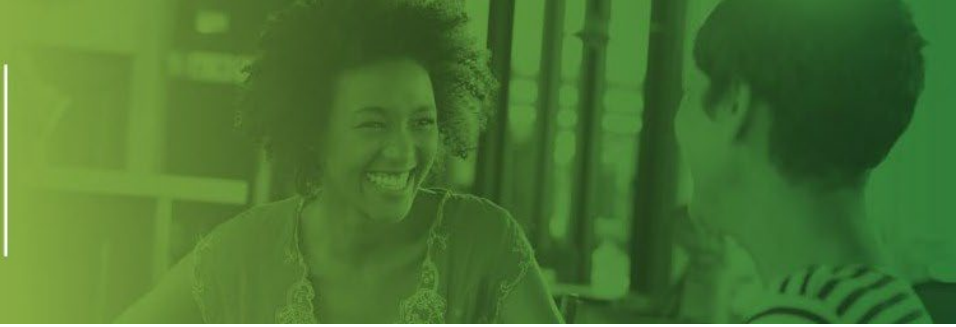

\*Vista aérea Subestación El Dorado (Marmato – Caldas)



De presentarse una interrupción producto de la ejecución del proyecto pueden verse afectados los usuarios de los sectores de El Llano, Molinos y Nuevo Marmato, usuarios del circuito Cruz de Lecho de la Subestación Supía y los usuarios del circuito Castilla – Bartolo de la Subestación Pacora.

CHEC agradece la comprensión de los usuarios y en procura de realizar trabajos con los más altos estándares de calidad, con el fin de no afectar el suministro de energía eléctrica.

En CHEC la vida nos mueve

.....  
**Gracias por Difundir esta Información**

**Equipo de Comunicaciones CHEC – Grupo EPM**

Visita Nuestra Sección MEDIOS DE COMUNICACIÓN en [www.chec.com.co](http://www.chec.com.co)  
Allí Encontrarás: Políticas de Comunicación – Boletines Informativos – Noticias y Eventos

.....

**APROBADO**