

Dentro del plan de expansión de infraestructura eléctrica y como parte de los aportes que CHEC hace en pro del desarrollo económico y mejoramiento de la calidad de vida de las personas del territorio, actualmente la empresa ejecuta las obras de modernización y reposición de la “Subestación El Dorado” en el municipio de Marmato Caldas. Este proyecto se inició en el 2022 y tiene como puesta en servicio en el mes de octubre del presente año.

Con la modernización y reposición de los equipos se amplía la capacidad de la subestación para brindar mayor seguridad, confiabilidad al sistema eléctrico y mejorar así la prestación del servicio a la comunidad y garantizar nuevas conexiones.

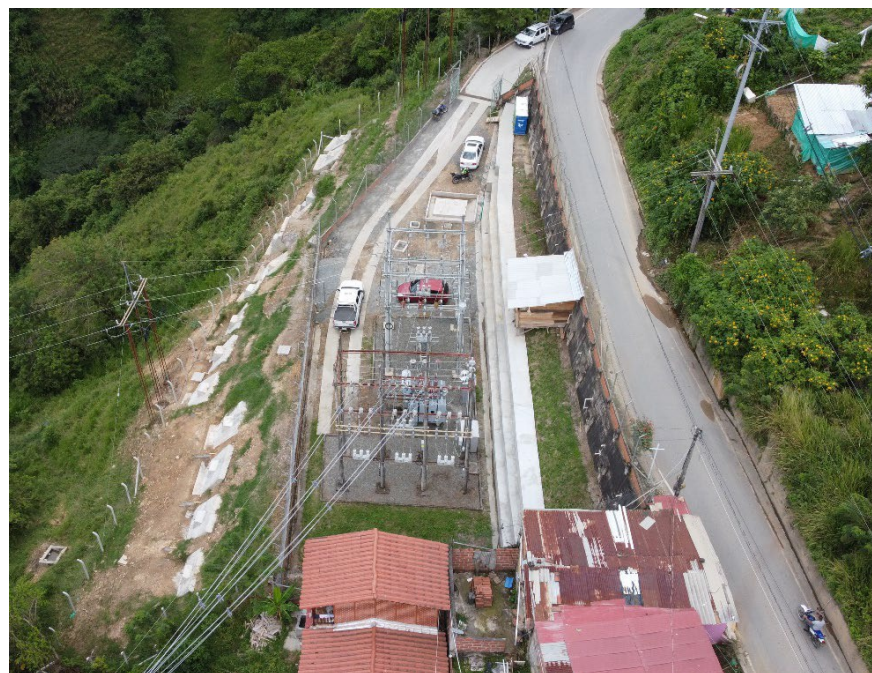

*Vista aérea Subestación El Dorado (Marmato – Caldas)

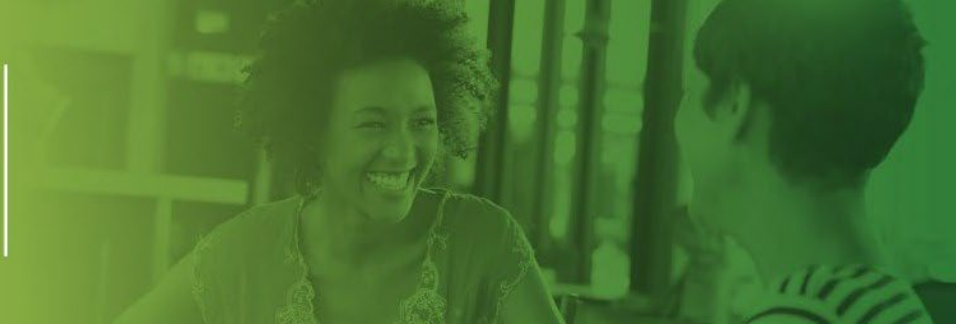

De presentarse una interrupción producto de la ejecución del proyecto pueden verse afectados los usuarios de los sectores de El Llano, Molinos y Nuevo Marmato, usuarios del circuito Cruz de Lecho de la Subestación Supía y los usuarios del circuito Castilla – Bartolo de la Subestación Pacora.

CHEC agradece la comprensión de los usuarios y en procura de realizar trabajos con los más altos estándares de calidad, con el fin de no afectar el suministro de energía eléctrica.

En CHEC la vida nos mueve

.....
Gracias por Difundir esta Información

Equipo de Comunicaciones CHEC – Grupo EPM

Visita Nuestra Sección MEDIOS DE COMUNICACIÓN en www.chec.com.co
Allí Encontrarás: Políticas de Comunicación – Boletines Informativos – Noticias y Eventos

.....

APROBADO